SINDSERV

ALERTA SERVIDOR

Informativo do Sindserv - Sindicato dos Servidores Públicos Municipais de São Sebastião

Setembro e Outubro de 2017 - Ano XI - Edição - 166 - Distribuição Dirigida

unidos PRA LUTAR

Eleições Sindiserv

Chapa 1 vence Eleição do Sindserv com 751 votos

Audrei Guatura é reeleita presidente do Sindicato dos Servidores e nova diretoria assume em dezembro o mandato do próximo triênio para continuar a luta em prol dos direitos dos servidores e trazer novas ideias e propostas para toda a categoria

pág. 3

Dia de confraternização, união e conscientização dos servidores!

pág. 5

Conquista! Melhores condições de trabalho para os braçais

A luta continua para que a adequação esteja em todos os postos de trabalho e continuamos na cobrança por EPI's, uniformes e crachás para todos os servidores

pág. 8

Estamos de Olho na Reforma Administrativa!

O Sindicato dos Servidores é contra qualquer reestruturação que gere prejuízos financeiros e funcionais aos servidores públicos. Desde abril, enviamos ofícios a Prefeitura e a Câmara Municipal solicitando informações e que o Sindserv seja consultado como representante da categoria.

pág. 4

Dirigentes sindicais participam da Audiência Pública da LOA

A diretoria do Sindicato dos Servidores Públicos Municipais de São Sebastião (Sindserv) participou da audiência pública de apresentação da Lei Orçamentária Anual (LOA), que ocorreu na Câmara Municipal, na tarde de 20 de setembro.

pág. 5

Após visitar creches, Sindicato exige providências da Seduc

pág. 4

Sindserv segue na luta pela implantação do Plano de Cargos

pág. 7

Palavra da Presidente

Companheiros servidores,

Quero agradecer aos 1200 servidores que exerceram seu direito de escolher a nova diretoria do sindicato, no segundo escrutínio da eleição que ocorreu no dia 27/9, como também a todos que foram às urnas no último dia 13/9. Meus sinceros agradecimentos aos 751 servidores que mais uma vez, depositaram um voto de confiança na Chapa 1, tornando vitorioso um projeto de política sindical, que tem como compromisso ações desenvolvidas em conjunto com os trabalhadores para garantir mais benefícios e conquistas para toda a categoria.

Não posso deixar de agradecer também a todos os envolvidos no processo eleitoral, que trabalharam como presidentes de urna, mesários e fiscais, pois sem eles não conseguiríamos realizar mais este pleito, além de todos os apoiadores e simpatizantes que colaboraram incansavelmente com ambas as chapas concorrentes.

E por fim, agradecer aos membros da Chapa 1 por acreditar no trabalho que já vem sendo realizado e neste novo projeto que será desenvolvido nos próximos 3 anos, além de agradecer à todos os membros da chapa concorrente, que nos proporcionaram a oportunidade de uma disputa.

Dedico a vitória da Chapa 1, a nossa saudosa guerreira Dra. Tania Regina Sarak, com quem tivemos o prazer e o privilégio de estar lado a lado nos momentos mais importantes da história do nosso sindicato.

Nossa luta tem que continuar com cada vez mais força pela manutenção dos nossos direitos e garantir mais vitórias, mas pra isso é necessário mantermos a união, pois é através dela que vem a força que a categoria já demonstrou várias vezes.

Na iminência de ser aprovada uma Reforma Administrativa que pode trazer prejuízos a toda a categoria, precisamos estar atentos e articulados para tomarmos juntos todas as medidas legais necessárias para barrar qualquer tipo de ataque aos nossos direitos. A diretoria vem acompanhando as últimas sessões da Câmara Municipal, realizamos panfletagens contra a criação de "mais cabides na prefeitura", protocolamos ofícios no Executivo e no Legislativo, onde nos mostrando contrários ao aumento de cargos comissionados, entre outras ações. O nosso departamento jurídico está analisando o documento oficial que recebemos somente no início de outubro, após diversas cobranças, e nós dirigentes estamos verificando todos os pontos que podem atingir diretamente o servidor público.

Outra questão importante é que, passado o período eleitoral, retomamos a agenda da Comissão Multidisciplinar sobre o Plano de Cargos, Carreiras e Salários (PCCS) e já cobramos que a administração agende as próximas reuniões da Comissão da prefeitura para darmos mais agilidade ao processo e garantirmos a efetiva implantação do PCCS, mas sempre atentos para barrar qualquer tipo de ataque, pois nossa bandeira é "Nenhum direito a menos e mais benefícios para toda a categoria".

Companheiro servidor, não deixe de comparecer às assembleias e demais eventos do Sindicato, exerça seu direito de participar ativamente na construção de um sindicato melhor, mais combativo e eficiente. Faça elogios se forem merecidos, critique se for preciso, mas, sobretudo participe sempre!!! O único compromisso deste órgão de classe é com você, servidor, por isso o sindicato é a sua casa, é onde você pode e deve ser ouvido e participar das decisões que vão mudar os rumos da sua vida funcional. Conto com vocês!

Forte abraço a todos.
#JuntosSomosMaisFortes

Audrei Guatura
Presidente do Sindserv

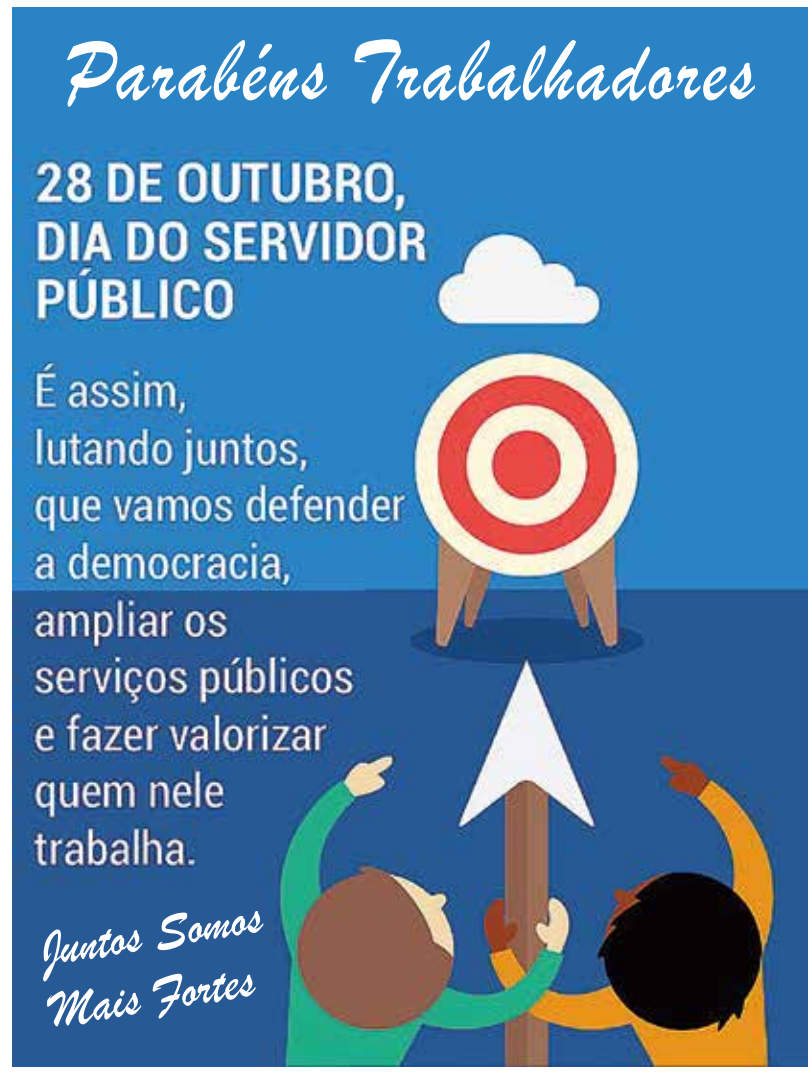

EXPEDIENTE

O Alerta Servidor é um informativo mensal do Sindicato dos Servidores Públicos Municipais de São Sebastião (Sindserv)
Rua José David do Vale, nº 33
Centro – São Sebastião/SP
Fone: (12) 3892.1545
E-mail: jornalismo@sindserv.com
As opiniões e sugestões para as próximas edições poderão ser enviadas pelo e-mail: jornalismo@sindserv.com
Distribuição interna e dirigida aos servidores e setores públicos

Diretoria:
Audrei Queli Guatura (presidente); Roseli Paturalski (vice-presidente); Anderson Santos de Souza (secretário geral); Carlos Eduardo Amorim da Silva (1º secretário); Edna Barbosa Ribeiro Cardoso (2º secretária); Rafael Corrêa de Aquino (1º tesoureiro); Benedito Francisco (2º tesoureiro)
Suplentes: Patty Saydel Matsuhashi; Ricardo Luiz de Oliveira; Juliana Aparecida da Silva; Marcos Roberto Paixão Marques Correa.
Conselho Fiscal:
Tania Regina Sarak; Jehovan Maria de Jesus; Eliete Aparecida dos Santos Freitas. Suplentes: Rosa Maria Fernandes Nobrega; Natanael Antonio dos Santos; Rodrigo Francisco da Silva.
Conselho Representante: Belmiro dos Santos Rodrigues; Alexandre Lisboa Ferreira. Suplentes: Ivaldo Paixão Tavares Braga; Paulo Sérgio da Silva.
Jornalista: Jessyca Biazini – MTB 73.249/SP
Impressão: Atlântica Gráfica e Editora
Tiragem: 2.500 exemplares

Chapa 1 vence Eleição do Sindserv com 751 votos

Audrei Guatura é reeleita presidente do Sindicato dos Servidores e nova diretoria assume em dezembro o mandato do próximo triênio

A Chapa 1 venceu a Eleição 2017 do Sindicato dos Servidores Públicos Municipais de São Sebastião (Sindserv), realizada no dia 27 de setembro, em segundo escrutínio. Com 751 votos, a chapa encabeçada pela atual presidente da entidade, Audrei Guatura, irá compor a diretoria nos próximos três anos. A chapa concorrente, com Paulo Henrique Santana (PH) como candidato a presidência, obteve 430 votos. Também foram contabilizados oito votos brancos e 11 nulos. Ao todo foram 1,2 mil eleitores que votaram das 7h às 18h, em cinco urnas fixas e em sete urnas itinerantes que percorreram todos os setores da prefeitura.

A apuração dos votos teve início por vota das 21h20 e término por volta das 22h30. Duas chapas estavam concorrendo às Eleições e a nova diretoria é composta por Audrei Guatura (presidente), Alexandre Lisboa (vice-presidente), Cristiane Leonello (secretária geral), Patrícia Artuza (1ª secretária), Gileila Simões (2ª secretária), Eliete Freitas (1ª tesoureira) e Belmiro Rodrigues (2º tesoureiro), na área Executiva, além dos suplentes Rosangela Pereira, Reinaldo Santos, Patty Saydel, Claudia Prudente, Arley Silva, Rosangela Reis e Zenaide Baldim. Já no Conselho Fiscal estão Roseli Prado, Rafael Aquino, Jehovan de Jesus e Alexandre Leal (suplente) e no Conselho de Representantes estão Letícia Oppido, Natanael dos Santos, João Batista (suplente) e Silvio Damas (suplente).

"Estou muito feliz em poder dar continuidade ao trabalho realizado e iniciar este novo projeto de política sindical com ações desenvolvidas pela diretoria em conjunto com todos os servidores para unir e fortalecer cada vez mais a categoria e lutar em defesa dos trabalhadores. Gostaria de agradecer a todos que votaram nos dois escrutínios e também a todos que trabalharam na eleição para garantir um processo transparente, organizado e legítimo, pois juntos somos sempre mais fortes", destaca Audrei Guatura.

Dentre as principais propostas da Chapa ganhadora estão a luta pela efetiva implantação do Plano de Cargos, Carreira e Salários (PCCS), a criação dos Estatuto do Magistério e da Guarda Civil Municipal (GCM); continuar o trabalho pela unificação e fortalecimento das lutas dos trabalhadores por melhores salários, por direitos trabalhistas e sociais; como também manter a participação ativa dos membros da Diretoria nos conselhos municipais e órgãos fiscalizadores, devendo ampliar a abrangência de atuação a cada ano, entre outras ações.

Reunião para orientações dos mesários e presidentes de mesa

As urnas fixas ficaram na Subsede Enseada (Nº 1), Sede Central (Nº 2), Paço Municipal (Nº 3), Subsede Boiçucanga (Nº 4) e Regional Boiçucanga (Nº 5). Já as urnas itinerantes percorreram todas as unidades municipais, sendo no Járaguá, Enseada e Canto do Mar (urna Nº 6); Cigarras, Bairro São Francisco, Portal do Olaria, Arrastão, Pontal da Cruz, Porto Grande e Centro (Nº 7); bairros entre a Praia Deserta e o Centro (Nº 8); entre Topolândia e Barequeçaba (Nº 9); entre Toque-Toque Grande e Maresias (Nº 10); entre Boiçucanga e Barra do Sahy (Nº 11) e entre Juquehy e Boracéia (Nº 12).

Sobre o primeiro escrutínio

O primeiro escrutínio da Eleição do Sindserv para composição da diretoria foi realizado no dia 13 de setembro. Com base no Regulamento Eleitoral, a soma das cédulas não obteve o "quórum" necessário (50% mais um) para validar o processo. A Comissão Eleitoral (composta por um membro indicado de cada chapa e três eleitos pelos servidores) apurou que faltaram 5 votos para atingir o total de 1100 eleitores. A decisão não foi unânime, mas a Comissão decidiu queimar os votos sem que fosse feita a apuração.

De acordo com a a diretoria, durante o primeiro escrutínio, no dia 13 de setembro, devido a um tumulto houve um atraso na liberação das mesas coletoras de votos, o que fez com que a votação começasse mais de uma hora depois do planejado, em alguns pontos.

Estamos de Olho na Reforma Administrativa!

O Sindicato dos Servidores é contra qualquer reestruturação que gere prejuízos financeiros e funcionais aos servidores públicos. Desde abril, enviamos ofícios a Prefeitura e a Câmara Municipal solicitando informações e que o Sindserv seja consultado como representante da categoria e, após o documento 191/2017 protocolado no início de outubro, recebemos uma cópia da proposta de Reforma. O Departamento Jurídico da entidade, em conjunto com a diretoria, estão verificando pontos que podem trazer prejuízos aos servidores, mas destaca que em nenhum momento foram procurados para discutir sobre o tema.

Ainda no Ofício 191, que foi encaminhado à prefeitura, o posicionamento do Sindserv é que as vagas sejam preenchidas por meio de concurso público e contra o aumento de cargos em comissão que gera, principalmente, o inchaço da máquina pública. O documento ainda solicita a relação dos cargos comissionados, com as respectivas referências e vencimentos.

Outra ação do Sindserv foi a de realizar uma panfletagem durante as sessões de Câmara, onde deixa claro o posicionamento de "contra mais cabides na prefeitura" e que "não adianta reformar se for para piorar".

O Sindicato pretende convocar os servidores para discussão e apreciação do documento e, se necessário, tomar todas as medidas legais para garantir os interesses dos servidores.

No ofício protocolado na Câmara Municipal, 62/2017, a diretoria destaca que uma das lutas há anos da entidade sindical é combater "qualquer proposta que gere a criação excessiva de cargos em comissão, onerando os cofres públicos e impactando desnecessariamente a folha de pagamentos". A diretoria do Sindserv ainda destaca no documento que qualquer criação excessiva de cargos está "na contramão da necessidade da implantação do Plano de Cargos, Carreiras e Salários".

A diretoria o Sindserv ressalta todo o histórico de luta do Sindicato dos Servidores pela diminuição do número de cargos comissionados, denunciando e promovendo atos e manifestos contra tal prática. Para defender o direito de todos os servidores públicos municipais, o Sindserv pede aos nobres vereadores que se atentem as questões que tangem o funcionalismo e se posicionem contra a qualquer medida que possa causar prejuízos aos trabalhadores.

NÃO QUEREMOS MAIS "CABIDES" NA PREFEITURA!

Não adianta REFORMAR se for para PIORAR!

SOMOS A FAVOR DA ABERTURA DE CONCURSOS PÚBLICOS

SOMOS CONTRA A CRIAÇÃO DE NOVOS CARGOS COMISSIONADOS

CONTRA QUALQUER REESTRUTURAÇÃO QUE GERE PREJUÍZOS FINANCEIROS E FUNCIONAIS AOS SERVIDORES PÚBLICOS

O aumento de cargos comissionados gera inchaço da máquina pública

Contra medidas que desrespeitem o trabalhador e toda a população!

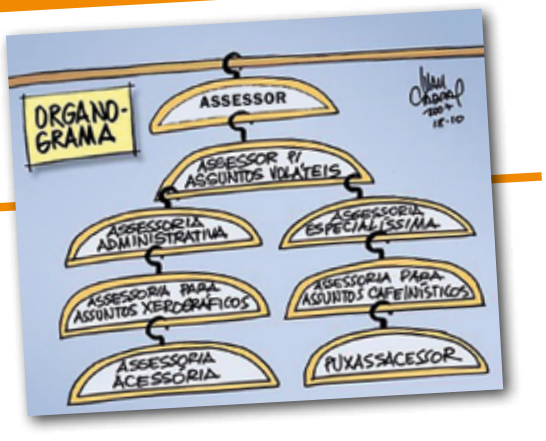

Após visitar creches, diretoria do Sindicato exige providências da Secretaria da Educação

São Sebastião, 21 de agosto de 2017.

Of. Sindserv 127/2017

ASSUNTO: SOLICITA AGENDAMENTO DE REUNIÃO

Prezada Senhora,

Considerando que são prerrogativas e deveres do SINDSERV representar perante as autoridades judiciárias e administrativas os interesses gerais da sua categoria, celebrar convênios, dissídios e acordos coletivos, bem como lutar pela defesa das liberdades individuais e coletivas, além de estabelecer negociações com a representação da categoria econômica, visando à obtenção de melhorias para a categoria profissional e, interagir em colaboração com os órgãos públicos, para exercerem atribuições de interesse dos trabalhadores.

Vimos através deste, solicitar o agendamento de uma reunião o mais breve possível com os membros desta diretoria e a senhora Secretária de Educação, para tratar da insuficiência de funcionários em relação ao número de crianças nas creches municipais, entre outros assuntos de suma importância.

Na certeza do pronto atendimento, apresentamos nossos sinceros agradecimentos, na oportunidade nos colocamos à disposição, reiteramos nossas cordiais saudações sindicais.

Atenciosamente,

Audrei Queli S. Guatura

Audrei Queli Guatura da Silva
Presidente do Sindicato

Ilma Sra.
Ivani Capelossa
Secretária deEducação
AQSG

PROTOCOLO RECEBIDO

A diretoria do Sindserv visitou as creches de São Sebastião e constatou diversas situações que trazem prejuízos aos servidores, como a sobrecarga de trabalho devido à falta de funcionários suficientes para atender as demandas das unidades, problemas na infraestrutura, desde falta de lâmpadas e chuveiros até a ausência de bebedouros, onde é preciso buscar a água em galões no prédio público ao lado, entre outros. Diante disso, o Sindicato protocolou o ofício 127/2017 solicitando uma reunião com a Secretária de Educação para exigir providências.

Em resposta ao ofício, a secretária de Educação recebeu a diretoria do Sindserv em 12 de setembro e, de acordo com os diretores do Sindicato, afirmou que serão tomadas todas as providências para a solução dos problemas, inclusive que "os monitores de creche que passaram no concurso de 2015 estão sendo chamados para suprir esta demanda e já estão na fase da entrega de documentos".

Quanto à questão da estrutura dos prédios, a secretária informou que o projeto está em andamento para contratação de empresa para fazer as reformas estruturais das creches em breve.

A diretoria do Sindserv explica que a reivindicação foi feita, mas vai continuar atenta e cobrando que as melhorias ocorram o quanto antes. "Apresentamos todos os problemas levantados à administração e agora queremos as soluções, pois o servidor público não pode e não deve ficar sobrecarregado devido a falta de estrutura, sem falar na desmotivação que isso pode gerar, além da população que precisa de serviços públicos de qualidade. Estamos de olho e preparados para tomar as medidas legais se necessário", afirma a presidente do Sindserv, Audrei Guatura.

A Festa dos Trabalhadores é o momento de confraternização e união da categoria!

A comemoração será no dia 28 de outubro (Dia do Servidor Público), na quadra da Marinha

Neste mês de outubro comemoramos o Dia do Servidor Público e o Sindserv parabeniza cada um dos trabalhadores da Prefeitura de São Sebastião, das Fundações, da Câmara, como também aqueles que tanto contribuem para a formação da nossa cidade, os aposentados. Para comemorar a luta de todos, esforço e dedicação por serviços públicos de qualidade, a diretoria do Sindicato organiza a Festa dos Trabalhadores, no dia 28 de outubro (sábado), das 12h às 16h, na quadra da Marinha (Rua da Praia – Centro).

O evento organizado pelo Sindserv é o momento de confraternização e união da categoria e contará, como nas edições anteriores, com comidas, bebidas, brincadeiras e sorteio de prêmios. A diretoria do Sindicato está empenhada em garantir um evento de qualidade e agradável para todos os servidores sindicalizados e dependentes.

"Estamos preparando este evento com muito carinho e empenho. É uma grande alegria para a diretoria ter esta oportunidade de conversar com os companheiros servidores para fortalecer cada vez mais nossa união para lutar pelos direitos da categoria", destaca a presidente do Sindserv, Audrei Guatura.

Para participar dessa grande comemoração, os servidores sindicalizados e dependentes (cônjuge e filhos ou dependente legal até 18 anos) precisam retirar os convites de acesso ao evento com antecedência, a partir de 16 de outubro, nas três sedes do Sindserv (Enseada, Centro e Boiçucanga). O Sindserv irá disponibilizar dois ônibus para os servidores da Costa Norte e da Costa Sul participarem com mais tranquilidade da confraternização.

A quadra da Marinha fica na Rua da Praia, Av. Dr. Altino Arantes, 544, no Centro, em frente à Delegacia da Capitania dos Portos de São Sebastião. Mais informações no Sindserv pelo (12) 3892.1545. Participe servidor.

Sua presença é muito importante!

Momento de comemorar nossa luta e nossos esforços por serviços públicos de qualidade

Dia do Servidor é para celebrar, pois merecemos um momento de descontração diante de tantas adversidades e arbitrariedades que enfrentamos. Comemoramos nossos esforços, nossa dedicação. Comemoramos tudo o que construímos, cada um no seu ofício diário e com sua equipe, para que a população receba o melhor do nosso profissionalismo, mesmo que muitas vezes sem condições dignas de trabalho.

Temos que defender nossos interesses, pois sabemos que contribuímos muito para o crescimento e desenvolvimento de São Sebastião. Precisamos ter consciência que a luta por melhores salários, por reconhecimento, por valorização, por locais de trabalho adequados continua e só com união garantimos nossos direitos. E, principalmente, não podemos nos esquecer da foça e do valor de cada trabalhador.

Diretoria do Sindserv participa da Audiência Pública da Lei Orçamentária Anual (LOA)

A diretoria do Sindicato dos Servidores Públicos Municipais de São Sebastião (Sindserv) participou da audiência pública de apresentação da Lei Orçamentária Anual (LOA), que ocorreu na Câmara Municipal, na tarde de 20 de setembro. A equipe da Secretaria da Fazenda mostrou a planilha de distribuição dos recursos em 2018 para a população e um dos questionamentos da presidente do Sindserv foi sobre a previsão no orçamento do reajuste do servidor público, contando com a projeção do índice inflacionário e com o compromisso firmado pelo prefeito de 5% ao ano da recuperação das perdas salariais.

Outro questionamento feito pela diretoria é se está previsto a abertura de concurso público, pois o quadro de servidores efetivos está defasado, o que acarreta em uma série de prejuízos e problemas no que tange o funcionalismo, ainda mais se contar a questão da administração propor na Reforma Administrativa a criação de novas secretarias.

A diretoria do Sindserv também cobra que a administração municipal faça audiências públicas visando à máxima participação popular, com horários em que o trabalhador possa participar, como também uma divulgação ampla e com a antecedência necessária para que o maior número de pessoas tenha conhecimento. Ainda é destacado pelos dirigente que os secretários municipais não estiveram presentes durante o evento, o que priva os cidadãos de esclarecimentos específicos e este momento de contato com as equipes gestoras.

SINDSERV FLAGRA

Cadê o banheiro do Galpão de Boracéia?

Os servidores que utilizam o Galpão de Boracéia sofrem com a falta de estrutura do local. Devido a inexistência de banheiros, por exemplo, os trabalhadores precisam buscar outros locais. Os funcionários merecem locais adequados para realizar suas funções e o Sindserv cobra as adequações necessárias.

Equipe da Costa Sul sem protetor solar

Durante a visita aos setores da prefeitura, a diretoria do Sindserv verificou que muitos braçais estavam trabalhando sem protetor solar. Não podemos permitir que a saúde do servidor seja colocada em risco.

A novela dos "cilíndros da Casa da Dengue"

Durante visita a "Casa da Dengue", em maio, constatamos que os cilindros de Oxigênio estavam armazenados de forma inadequada. Esta situação pode trazer riscos aos funcionários do local, uma vez que pode causar até incêndio. Já cobramos providências por ofícios e agora, se preciso, iremos ao Ministério do Trabalho para que sejam tomadas as medidas legais cabíveis.

ATENÇÃO SERVIDOR! DENUNCIE!

E atenção servidor, se você tiver alguma denúncia, mande um email para **jornalismo@sindserv.com**. Você pode também mandar um vídeo com as condições de trabalho do seu setor para que este seja reproduzido na nossa página: facebook. com/sindserv. independente

Extintores e Filtro vencido

Não é a primeira vez que os diretores do Sindserv encontram filtros com a validade da manutenção vencida em setores, mas desta vez foi no prédio da GCM, além do filtro, o extintor também estava fora da data de validade. Entramos em contato com a administração e exigimos uma solução urgente!

Espaço Jurídico: DESCONTO EM FOLHA SÓ SE FOR ADMINISTRATIVO, JUDICIAL OU COM AUTORIZAÇÃO DO TRABALHADOR

O empréstimo consignado para servidores públicos, na atual conjuntura nacional, tornou-se muito atrativo e vantajoso para bancos e instituições financeiras e, como é muito simples a sua formalização, tornou-se uma das transações mais realizadas.

Entretanto, os convênios celebrados entre Poder Público e as instituições financeiras, para realização de consignações facultativas em folha de pagamento de servidores ativos, aposentados e pensionistas, ainda **NÃO POSSUEM A SEGURANÇA NECESSÁRIA.**

A consignação em folha, que é o ato pelo qual se faz o desconto de determinada importância na folha mensal de pagamento do servidor, devido a obrigações contraídas com a Administração ou terceiros habilitados ainda é uma **OPERAÇÃO MUITO OBSCURA** e, muitas vezes, **ACABA ACARRETANDO DESCONTOS INDEVIDOS**, por ser um ato unilateral. Basicamente, a instituição financeira solicita e o DRH procede o desconto.

Esse **DESREGRAMENTO E FALTA DE TRANSPARÊNCIA**, está acarretando aumento do número de reclamações sobre **DESCONTOS APARENTEMENTE INDEVIDOS E ILEGAIS** e preocupa o jurídico do Sindserv e toda a diretoria.

OS DESCONTOS SOMENTE DEVEM SER REALIZADOS MEDIANTE COMPROVAÇÃO DA AUTORIZAÇÃO POR ESCRITO DO SERVIDOR. Não pode ser aceita uma cobrança unilateral, sem prova material da negociação e da autorização para desconto.

Portanto, somente é possível realizar desconto na remuneração do servidor quando houver imposição legal, judicial, administrativa ou com autorização prévia e formal do trabalhador, sob pena de responsabilização da Administração e da instituição financeira. Fique atento e dirija-se ao SINDSERV se notarem algo estranho ou anormal em seu holerite. Estamos de olho!

Roberto Eduardo Júnior
OAB/SP 159480
Advogado do Sindserv

Sindserv segue na luta pela implantação do Plano de Cargos, Carreiras e Salários

Com o término do processo eleitoral do Sindserv, o Sindicato retoma com força total o trabalho para que a prefeitura implante o Plano de Cargos, Carreiras e Salários (PCCS) dos servidores. Uma das medidas foi agendar nova reunião da Comissão Multidisciplinar de Estudos, organizada pela entidade sindical, para dia 18 de outubro, às 18h, na sede Central.

Durante a Campanha Salarial 2017, o Sindserv garantiu mais uma importante conquista para toda a categoria, que é o compromisso da administração municipal com a implantação do PCCS, por meio da Comissão de Estudos criada pela prefeitura. Este anos, já foram encaminhadas à administração municipal muitas propostas trazidas pelos servidores e pelo grupo multidisciplinar do Sindicato.

Outra medida tomada pelo Sindicato, foi entrar em contato com a Secretaria de Administração para cobrar uma data urgente para que a "Comissão de Estudo dos Estatutos do Servidor, do Magistério, da Guarda Municipal e do Plano de Cargos e Carreiras do Servidor Público Municipal" se reúna na próxima semana. Vale destacar que também foi protocolado o ofício 124/2017 para reivindicar maior empenho da administração em seguir com os trabalhos e ainda solicitando uma agenda das próximas reuniões, tendo em vista as urgentes necessidades da categoria.

O Sindserv participa da "Comissão de Estudo dos Estatutos do Servidor, do Magistério, da Guarda Municipal e do Plano de Cargos e Carreiras do Servidor Público Municipal" por meio da representante indicada pelos trabalhadores e referendada em assembleia com os servidores, a presidente Audrei Guatura.

A presidente explica que na mesma assembleia foi aprovado que todas as propostas que são encaminhadas pela entidade devem ser levantadas previamente com os servidores, por meio de formulários e reuniões, bem como todas as decisões relativas à Comissão são deliberadas previamente junto aos trabalhadores.

Esta mesma Comissão trata ainda do estudo para a criação dos Estatutos do Magistério e da Guarda Civil Municipal (GCM), que são também importantes conquistas para os trabalhadores. Estes direitos dos servidores públicos, previstos em Lei Federal, constam há anos nas pautas de reivindicações das Campanhas Salariais, parte das lutas em atos e manifestações e também em diversos ofícios protocolados.

Os servidores podem participar encaminhando as sugestões por meio do formulário que está disponível nas três sedes e também no site do Sindserv. Todas as propostas recebidas serão respondidas pelo grupo Multidisciplinar e ficarão disponíveis no site do Sindicato após o término do trabalho do grupo. Para o Sindserv, integrar o grupo de estudo é uma conquista para a categoria, pois é uma forma de lutar por nenhum direito a menos para os servidores e defender mudanças benéficas.

Conquista! Melhores condições de trabalho para os braçais

A luta continua para que a adequação esteja em todos os postos de trabalho e continuamos na cobrança por EPI's, uniformes e crachás

Após denúncias sobre os riscos que os braçais estavam sendo submetidos durante o trajeto aos pontos de trabalho, a diretoria do Sindserv entrou em contato com a chefia e reivindicou melhorias nas condições de trabalho. Os veículos usados para transportar os funcionários também são utilizados para carregar combustível, ferramentas, muitas de corte, e estavam sem nenhuma forma de proteção, onde qualquer curva poderia acarretar em um grave acidente. Com a constante fiscalização e cobrança do Sindserv, houve adequação do veículo para o transporte dos equipamentos. Agora, a diretoria está verificando se o mesmo procedimento ocorreu em todos os setores e pede para os trabalhadores denunciarem caso em algum local a situação persista.

O Sindserv está de olho na saúde do trabalhador, e continua cobrando Equipamentos de Proteção Individual (EPI's), uniformes e crachás, bem como telas de proteção para quem trabalha com as roçadeiras, protetor solar para todos os servidores que estão em constante exposição ao sol, entre outras necessidades básicas para garantir a dignidade e valorização que os trabalhadores merecem.

Você Sabia? Acúmulo de cargos

A pedido de alguns servidores, o Sindserv foi buscar no Estatuto do Servidor a legislação que se refere ao acúmulo de cargos.

Segundo o artigo 36 da lei, é vedada a acumulação remunerada de cargos públicos, exceto quando houver compatibilidade de horários para:

I – a de dois cargos de professor;

II – a de um cargo de professor com outro técnico ou científico;

III – a de dois cargos ou empregos privativos de profissionais de saúde, com profissões regulamentadas.

De acordo com o Estatuto do Servidor, a proibição de acumular, estende-se a empregos e funções e abrange autarquias, empresas públicas, sociedade de economia mista suas subsidiárias, sociedades controladas, direta ou indiretamente pelo poder público e fundações mantidas pela Administração Pública.

O Sindserv cobra que a administração ofereça condições de trabalho dignas para os servidores, principalmente os que atuam diretamente nas ruas, como no caso dos Agentes de Trânsito. No desfile do dia 7 de setembro, por exemplo, verificamos que equipes permaneceram durante todo o evento trabalhando sem água potável, o que pode causar desidratação e outros riscos à saúde.

Servidores aposentados aproveitam Café da Manhã no Sindserv

Todo mês o Sindserv oferece, na sede Central, uma Café da Manhã para os servidores aposentados no dia do pagamento (dia 25). É um momento para confraternizar e aumentar a aproximação com estes trabalhadores que tanto contribuíram para o bem do serviço público. O Sindicato conta com a Comissão de Aposentados que trabalha para pensar e realizar atividades e ações em benefício destes sócios que marcam a história da entidade em muitos momentos. Quer entrar em contato com a Comissão de Aposentados para participar, dar sugestões, opiniões? Ligue (12) 3892.1545.

Espaço da Diretoria

Por Eliete Freitas

Aos amigos aposentados,

Agora é a hora de ter um merecido descanso, uma nova etapa que lhe trará muitas bênçãos, como, mais tempo para você estar com sua família, filho, netos...

Tempo para viajar, acordar um pouco mais tarde. Tempo para o seu lazer. Tempo para cuidar melhor da saúde. Tempo para tomar um café com os amigos e bater um bom papo sem se preocupar com o relógio!

Tempo para você colocar aquele projeto que tanto sonhou em prática. Quem sabe...

É hora de se orgulhar e refletir. A sua contribuição dia após dia foi registrada no tempo e nem mesmo o vento poderá apaga-la! Temos que reconhecer a qualquer custo o valor daqueles que tanto trabalharam e muito lutaram para o bem-estar de muitos, construindo uma cidade melhor!

Parabenizo cada aposentado pelo espírito coletivo de continuar unido e guerreando em defesa dos nossos direitos.

Afinal, todos precisam estar em alerta e permanecer na luta junto ao Sindicato. Participando das assembleias, reuniões, atividades desenvolvidas pelo mesmo, assim como mobilizações de ruas e de manifestações como meio de pressão e sensibilização das autoridades locais para sermos melhor assistidos.

O presente e o futuro agradecem cada gota e suor do seu trabalho. Afinal, depois de tanto trabalho, o descanso com a sensação de dever cumprido.

Agradeço aos colegas de trabalho e de luta que se tornaram grandes amigos. Feliz por ter todos por perto!

"Sozinhos pouco podemos fazer; juntos podemos fazer muito", Helen Keller